ULTRAMEGA™

2

JAMES HARREN

DAVE STEWART

SHADDAP -TORCH KNIGHT- ASH GB WILLIAMS

image

SKYBOUND X

2010-2020

JAMES HARREN
CREADOR, ARTISTA, ESCRITOR

DAVE STEWART
COLORES

RUS WOOTON
RÓTULOS

IAN BERTRAM & DAVE STEWART
PORTADA VARIANTE

SEAN MACKIEWICZ
EDITOR

ANDRES JUAREZ
LOGO, DISEÑO

PREVIAMENTE: ¡La maldición de los kaiju ha descendido del cosmos infectando a la Tierra y ocasionando que las personas se transformen en monstruos! Tres individuos han sido dotados con el poder de combatir a esta amenaza.
Ellos son los Ultramega.

Uno de ellos, Jason, dejó a su esposa embarazada cuando se enteró de que estaba infectada. Durante años, el infante ha estado durmiente y ahora ha despertado para destruir a los Ultramega. Tras una valerosa lucha, los Ultramega fueron derrotados. La sangre de Jason inunda las calles, dejando a su segundo hijo Noah huérfano. Tras la devastadora batalla, la ciudad es transformada, mejorando sus defensas y dejando a los menos afortunados como Noah a las afueras de la urbe...

SHADDAP
TRADUCTOR

TORCH KNIGHT
MAQUETADOR

ASH GB WILLIAMS
CORRECTOR

ULTRAMEGA #2. APRIL 2021
Published by Image Comics, Inc. Office of Publication: PO BOX 14457, Portland, OR 97293. Copyright © 2021 Skybound, LLC. ULTRAMEGA™ (including all prominent characters featured herein), its logo and all character likenesses are trademarks of Skybound, LLC, unless otherwise noted. Image Comics® and its logos are registered trademarks and copyrights of Image Comics, Inc. All rights reserved. No part of this publication may be reproduced or transmitted in any form or by any means (except for short excerpts for review purposes) without the express written permission of Image Comics, Inc. All names, characters, events and locales in this publication are entirely fictional. Any resemblance to actual persons (living or dead), events or places, without satiric intent, is coincidental. DIGITAL EDITION.

PRIMERO, NADA...

LUEGO...

¡TOTALIDAD!

EN MEDIO DE LA LLUVIA TORRENCIAL DE GALAXIAS Y MATERIA PRIMA ARDIENTE, EMERGE EL HUEVO CÓSMICO...

SU CONTENIDO RESUENA CON LA DESCONOCIDA MELODÍA DEL DIVINO VACÍO.

BOOM

KRAK

KRIK

¡HyAAA!

¡EL PRIMOGÉNITO DEL COSMOS ECLOSIONA!

GUERRERO.

SALVADOR.

HEROE.

¡¡KIYAAAA!!

¡EL PODEROSO *ATUM ULTRAMEGA* HA NACIDO!

KRIK

PERO UN GUERRERO NO ES NADA SIN UN ADVERSARIO...
Y EL COBARDE AZOTE YA ESTABA AL ACECHO.

DE DÓNDE VENDRÍA, QUIZÁ NO SABRÍAMOS.

¡GRAAAAA!

LA CRUELDAD Y EL HORROR ENCARNADOS... NUESTRO SAGRADO ENEMIGO. LA AMENAZA DESTINADA A FASTIDIAR TODA LA PAZ Y LA LUZ EN LOS EONES VENIDEROS.

LA *VISPERA* DE ESTE ETERNO TERROR... LOS *KAIJU*

¿?

TÚ.

LA GUERRA COMENZÓ CON UNA PATADA QUE ROMPIO LAS PLACAS TECTÓNICAS.

UN GANCHO QUE ENCENDIÓ LA ATMÓS-FERA EN LLAMAS.

LAS LUNAS SACUDIDAS FUERA DE SUS ÓRBITAS.

PLANETAS ESTREMECIDOS...

... Y DEVASTADOS.

DESVANECIDOS, AL PARECER, DEL PLANO FÍSICO.

LOS SOLES FUERON PER-FORADOS Y EXTINGUIDOS.

SU REYERTA ATRAVESÓ LOS CONFINES DEL UNIVER-SO RECIÉN NACIDO...

... SUS CUERPOS BRILLABAN AL ROJO VIVO MIENTRAS SUS ESPÍRI-TUS SE DISPERSABAN POR EL ESPACIO-TIEMPO.

¿TE SIGUE FASTIDIANDO TU SUEÑO, HERMANO?
¿OJOS GIGAN-TES?
¿NO FUE EL SUEÑO USUAL DE MIS ESFERAS PENDULARES?
HRMPH.
ERA UN *OJO.*
TSSS
GLURG.
¡GRAAAAAAAAA!
÷JADEO÷
¡!
PERO MIENTRAS EL KAIJU ENCONTRABA NUEVAS FORMAS DE CORROMPER A LA VIDA...
TÚ...
... EL ULTRAMEGA CREABA NUEVAS FORMAS DE PROTECCIÓN.

EL ESPÍRITU DE ***ATUM ULTRAMEGA*** VIVE EN LA FORMA QUE VES ANTE TI. EN NOSOTROS, ***LOS OJOS DE ATUM.*** SOMOS SU SEMILLA, Y SOMOS NUMEROSOS. ARRASTRANDO ALMAS MORTALES DESDE FUERA DEL PLANO FÍSICO, QUE CONOCEN COMO EL REINO DE LOS SUEÑOS, HACIA UNA GUERRA... ***LA GUERRA...*** PARA PURIFICAR EL COSMOS DEL CÁNCER ***KAIJU.*** PARA CORREGIR ESTE MAL... EL ***PRIMER MAL...***

NECESITAMOS UN ESPÍRITU NOBLE QUE SEA DIGNO DE LA CARGA...

Y UN CUERPO...

NECESITAMOS UN CUERPO...

SQUEAK

UNA IMAGEN ADECUADA, QUIZÁ. SIN SU CARNE... SIN SU ESPÍRITU DE LUCHA. ¿QUÉ...?

NO, MI DÍA VENDRÁ. DEBE SER ASÍ. MI LUGAR NO ES AQUÍ, EN ESTA FOSA DE NEGACIÓN Y DESPERDICIO.

TAK

ENCONTRARÉ A OTRO.

Y NUEVAMENTE CONOCERÉ LA CALIDEZ DE MI VERDADERO HOGAR...

... JUNTO AL LATIR DEL CORAZÓN DE UN GUERRERO.

EN ETERNA BATALLA.

EN ALGÚN LUGAR CERCA DE LA *BARRICADA*...

GARGH

WAK GOO

THOK

GAH

LAS RUINAS.

"LA CIUDAD PERDIDA".

KRUNCH

¡WHUMP!

¡ESTOY LISTO CUANDO TÚ LO ESTÉS, BASURA KAIJU!

ESPERA, ¿ESE ES...?

NO...

... NO PUEDE SER.

¡¿EL ULTRA ENMASCARADO?!

¡¿SE VAN A QUEDAR AHÍ PARADOS?!

¡CORRE!

¡OIGAN!

SEPARARNOS DE LA CARAVANA A AVALON LE COSTÓ A ***DIRT*** LA VIDA, ¡PERO ESTO VALDRÁ LA PENA PARA NOSOTROS!

¡CÁLLATE Y CORRE!

¡¿USTEDES IMBÉCILES RENUNCIARON A AVALON PARA UNIRSE A UN CULTO APOCALÍPTICO KAIJU AL OTRO LADO DE LAS RUINAS Y NI SIQUIERA LES ENSEÑARON UN AGARRE DE JUDO O ALGO?!

÷JADEO÷ CASI ÷JADEO÷ CASI LLEGAMOS...

¡YO LE DIRÉ!

¡YO LO VI PRIMERO!

SEGURO QUE ESO ES PARTE DE UNA LARGA LISTA DE DECEPCIONES...

... COMO DARSE CUENTA DE QUE NADIE HA VISTO A UN KAIJU EN CASI DOS DÉCADAS.

¡OYE! ¡¡GARA!!

¡!

MIEEERDA...

LORD... ¡LORD GARA! ¡EL ULTRA ENMAS-CARADO!

UNA DE LAS LARVAS LA TIENE EL ULTRA ENMASCARADO. ¡NOS PERSIGUE!

¡¿QUÉ?!

MIERDA.

TÚ.

drip

DRIP

drip

DRIP

DRIP

drip

NOAH...

ESTÁ BIEN, NOAH...

NO TE ATRAPARÁN, NOAH. NO LO HARÁN.

ME ASEGURARÉ DE ELLO.

SS... ¿SETH?

NO TE TRAPA-RÁN.

¬COFF¬ ¿EL ULTRA ENMASCARADO? EL REY KAIJU RECOMPENSARÁ CON CRECES A AQUELLOS QUE RECUPEREN A UN ELEMENTO TAN... VALIOSO.

¬SOPLIDO¬ UN ESPECTÁCULO DIGNO PARA EL *KOLISEO.*

DETÉNGANLO INMEDIATAMENTE. HA AGITADO A LOS NUESTROS SIN PAGAR POR SUS ACCIONES DURANTE MUCHO TIEMPO.

¡RED GARA!

KRAK

¡GARGH!

¡TE MATARÉ, ESCORIA KAIJU!

INTERESANTE...

¡THOM!

¡THOM!

¡THOM!

GRGH

¿QUÉ ES ESTO?

¿UN CHIQUILLO OBSESIONADO CON EL PERDEDOR MÁS GRANDE DE LA HISTORIA?

Y TAL HOSTILIDAD EN EL DÍA EN QUE NUESTRAS DOS COLONIAS SUPUESTAMENTE HARÁN LAS PACES

¡NO!

TIENES MAL GUSTO EN HÉROES, CHICO

CHK

SIEMPRE ACEPTAMOS NUEVOS MIEMBROS. PODRÍAS ESCUCHAR LA HISTORIA DEL KAIJU EN SUS PROPIAS PALABRAS, DE BOCA DE LAS MISMÍSIMAS CRIATURAS.

UN SER NACIDO DE NOSOTROS, QUE NO CONOCE LA SEPARACIÓN.

NO NONONO NO.

NO CONOCE LA AGONÍA DE LA INDIVIDUALIDAD

PUDISTE ESCOGER LA PAZ

PUDISTE ESCOGER LA COMUNIDAD

PUDISTE ESCOGER VIVIR

THOOM!

¡MALDICIÓN, GARA! ¡LO QUERÍA VIVO! ¡COFF!

ESTE NO ES EL ULTRA ENMASCARADO.

ES SOLO UNA IMITACIÓN

THOOM THOOM

"EL ULTRA ENMASCARADO ES UN HUMANO ***GIGANTE*** QUE VAGA POR LAS RUINAS ATACANDO A MIEMBROS DEL KLAN EN COMBATE LIMPIO".

ESTE

ES UN CHICO

Y QUIZÁ NI SIQUIERA ESO

¡NO OLVIDES ÷COFF÷ TU LUGAR, GARA! ÷SOPLIDO÷

SIGUES SIENDO UN FRÁGIL HUMANO BAJO ESA MÁSCARA.

SOLO PORQUE MI PODER FÍSICO ESTÁ EN DECLIVE, NO SIGNIFICA QUE NO SEA UN AUTÉNTICO KAIJU. ÷KAK÷

TU LEGÍTIMO LUGAR SERÍA BAJO MIS PIES... SI NO FUERA POR EL REY...

÷SOPLIDO÷

... Y SU AFECTOS HACIA TI.

¡¿ME ESCUCHAS-TE?!

YO SIRVO AL REY, ¡Y TÚ ME SIRVES A MÍ!

SÍ, SU INMEN-SIDAD

AHORA, SE NOS HA PRESENTADO UNA OPORTUNIDAD INTERESANTE...

SI LO QUE ESA LARVA DIJO ES CIERTO, ENTONCES UNO DE LOS NUESTROS FUE ASESINADO POR EL ENMAS-CARADO.

Y CON ELLO ROMPIÓ EL TRATADO ENTRE AVALON Y NOSOTROS.

VA A HABER GUERRA, GARA.

¡SOPLIDO! LOS JÓVENES...

ADORADORES DE LOS PERDEDORES Y ENEMIGOS DE LO TRIUNFANTE.

QUÉ TIEMPO EN QUE VIVIMOS...

¿?

JE JE JE

LOS ULTRAMEGA CAYERON, PERO NO HAN SIDO VENCIDOS.

YO FUI ***BAUTIZADO EN SU SANGRE...*** EXTRAÍDO DE UN CALLEJÓN COAGULADO CUANDO ERA UN BEBÉ.

POR ESO APOYO A LOS ULTRAMEGA.

Y NO NOS DETENDREMOS POR ***NADA*** HASTA DETENERLOS.

¡INCLUSO SI ESO IMPLICA VOLVER DE LA MUERTE!

¡¿QUÉ DEMONIOS ESTÁ PASANDO?!

¿?

¡VOY A BORRAR HASTA EL ***RECUERDO*** DE LOS KAIJU DE LA FAZ DE ESTE MUNDO!

JA JA JA JA JA JA JA JA JA JA JA JA
JAJAJA JA JA JA JA
¿QUÉ SUCEDE? ¡NO PUEDO VER!
¡CORRE, MALDICIÓN!

LAS AFUERAS DE LA CIUDAD INUNDADA.

ÁREA DE DESCANSO

...AY, NO.

¡UFF!

BETH ESTARÁ FURIOSA.

SE ACABÓ LA BATERÍA.

TOK

¿LA ÚLTIMA...?

÷SUSPIRO÷

NOAH...

ERES UN ENORME DOLOR EN EL TRASERO.

¡CLICK!

DESCANSO

...

PASTA.

SOLO QUEDA PASTA LICUADA Y SIN CARNE.

¿CUÁNDO VA A IR CLINT AL PUEBLO POR PROVISIONES...?

BABY SHAKE

HOT SLOP

SHUFF

30% SE-63

SE-1071

RATION

AVALON COL 02

¡NOAH!

¡GYARGH!

VAMOS AFUERA.

Y POR FAVOR...

VÍSTETE.

CLARO.

IRÁS MAÑANA A AVALON A RECOGER LA COMIDA.

QUÉ HORROR.

AVALON YA ES LO SUFICIENTEMENTE DEPRIMENTE SIN LOS DEL KLAN KAIJU EN NUESTRO CÉSPED.

¿DEBERÍA PONERME BLO-QUEADOR?

LA CIUDAD SOLO ENVÍA COMIDA UNA VEZ POR AÑO. ES UNA RESPONSABILIDAD MENOR Y MIS PIERNAS NECESITAN DESCANSAR.

CLINT Y YO HEMOS TENIDO QUE ENCARGARNOS DE LAS ÚLTIMAS CINCO OCASIONES.

YA ESTÁ FURIOSO.

TE MOS-TRARÉ LO QUE NECESITAS.

HOLA, CLINT.

... LO SIENTO.

TENDRÁS QUE CAMBIAR ESTO EN EL PUEBLO ANTES DE QUE CIERREN TODO PARA LA ENTREGA.

HICE UNA LISTA DE TODO LO QUE NECESITAMOS. DALE PRIORIDAD A LOS FILTROS Y LAS BATERÍAS.

¿NOAH?

SHUF

SE VE BIEN.

CASI TERMINADA.

SOLO NECESITA UN CORAZÓN, PERO LOS CUBOS DE CAPACIDAD NO SON ALGO QUE TE ENCUENTRES MUY A MENUDO EN LA BASURA. ALGO TAN PODEROSO SEGURAMENTE ES RECICLADO.

ALGÚN DÍA HABRÁ UNO...

AHORA ES CUANDO TE PREGUNTO, NOAH...

... ¿QUÉ COSA?

¿CREÍSTE QUE NO NOTARÍA QUE FALTA UN DRON?

¿HICISTE ALGO ESTÚPIDO CON *ESE* DRON?

¿ALGO COMO SINCRONIZARLO CON TU CASCO DE RV?

YO... TUVE ALGO ASÍ COMO UN ENCUENTRO CERCANO...

... CON EL KLAN KAIJU.

SKHHHHHHHH

FOOT

¡¿ES QUE ERES IMBÉCIL?!

¡¿EL KLAN KAIJU?!

¡ESTÁ BIEN! DETONÉ EL NÚCLEO... NO HAY NADA QUE RASTREAR. ADEMÁS, CADA VEZ LUCHO MEJOR...

¡¿LUCHAR?! ¡NO ESTÁS LUCHANDO! NO ES UN JUEGO, NOAH. ESTÁS A KILÓMETROS DE DISTANCIA CONTROLANDO UN INSTRUMENTO DE VIOLENCIA.

¿SABES LA CLASE DE PELIGRO EN QUE NOS PONES A TODOS? ¿ALGUNA VEZ PIENSAS EN ALGUIEN MÁS?

DE HECHO...

SÍ...

PENSABA EN OTROS...

PENSABA EN TU FAMILIA.

PENSABA EN QUIENESQUIERA QUE SEAN MIS VERDADEROS PADRES.

PENSABA EN ELLOS Y EN TODOS LOS OTROS CADÁVERES SIN NOMBRE QUE SACARON DE LOS REFUGIOS KAIJU...

... Y EN SETH. PENSABA EN SETH.

NOAH...

...

¡NOS ARREBATARON A TODOS!

COMEMOS PASTA INSÍPIDA EN ESTE CEMENTERIO MIENTRAS EL "REINO" KAIJU LLENA SUS FILAS CON LOS QUE SOLÍA LLAMAR AMIGOS.

EL MUNDO FUE MUTILADO Y DESMEMBRADO Y TODO EL MUNDO SE APRESURA A OLVIDARLO.

¡OLVIDAN A LOS QUE ***LUCHARON*** POR ***NOSOTROS!*** ¡A LOS QUE HICIERON ***ESTO!***

TENGO ESTE SENTIMIENTO ***CADA*** DÍA.

ESTE...

O NINGUNO EN ABSOLUTO...

NOAH...

OLVIDAS QUE NO PERTENECEMOS AQUÍ. NUESTRO EXILIO ES UN ERROR... BASADO EN TECNOLOGÍA OBSOLETA. ¡NO HA HABIDO BROTES DE KAIJU EN LA HISTORIA DE AVALON! ¡NO PERTENECEMOS AQUÍ!

CUANDO MI *MECHA* ESTÉ TERMINADO... Y TENGAMOS UN CUBO DE CAPACIDAD... PODREMOS SALIR DE AQUÍ. PODREMOS IRNOS...

... A LA CIUDAD.

PODEMOS TOMAR LA PRUEBA... DEMOSTRAR QUE NO LLEVAMOS LA INFECCIÓN KAIJU. QUIZÁ LOGRAR UNA PRUEBA EN MASA PARA AVALON.

PODRE-MOS IR A LA CIUDAD, NOAH. ***A SU TIEMPO.***

SIN LUCHAR MÁS. PARA SOLO VIVIR.

¿JUNTOS?

¿SIN LUCHAR MÁS...?

SU INMENSIDAD. ALGO RECUPERADO DE LOS RESTOS DEL CHICO ROBOT...

SLURP SLURP SLURP

PEDAZOS DE LA CABEZA CON COMPONENTES REMOTOS IN-TACTOS.

SLURP

ESTUPENDO. EL REY ESTARÁ SATISFECHO. LARVA, ERES UN TESTIGO DE LA HISTORIA.

RASTREA-REMOS AL IM-POSTOR.

ROOP ROOP

... Y CUANDO GARA TERMINE DE ATENDER SUS HERIDAS, DILE QUE PROCEDA A AVALON POR EL CARGAMENTO SIN NOSOTROS.

...

MUCHACHO...

MUCHACHO...

...DE LA MÁSCARA DE SU DIOS DEMONIO

¡HAHAHA

¿SABES CÓMO SE SIENTE UNA LUCHA DE VERDAD, CHICO?!

¡!

ESTO NO SERÁ UNA LUCHA.

¡!!

JADEO
JADEO
i!

KRNCH ARNH
MUNCH
SMAP
CRUNCH
KRN
MUNCH
GLUK

¿?

UGK

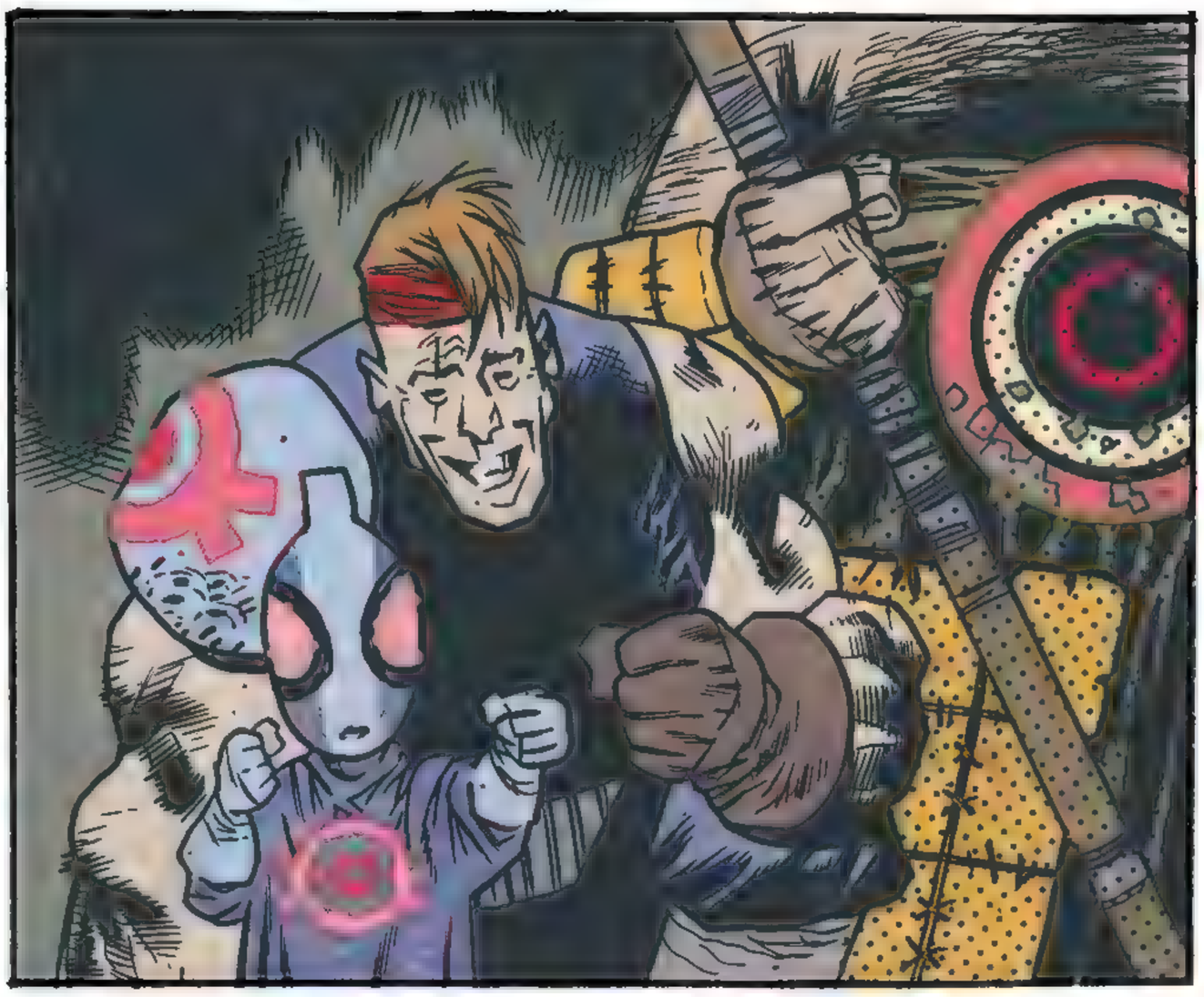

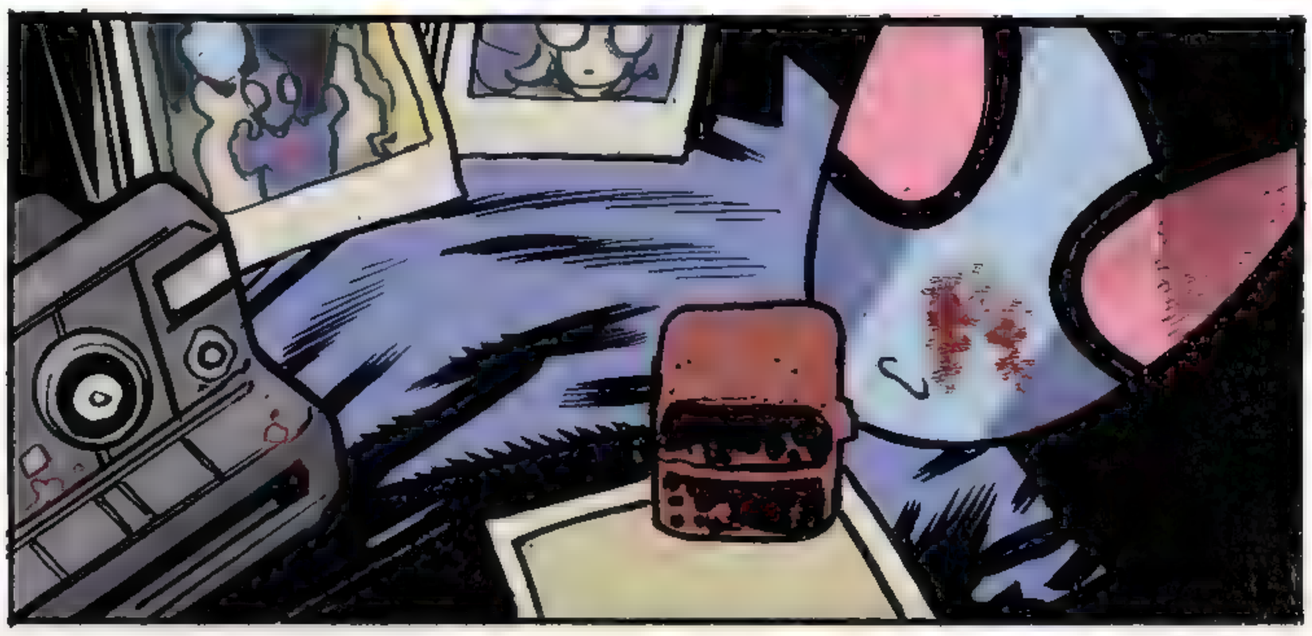

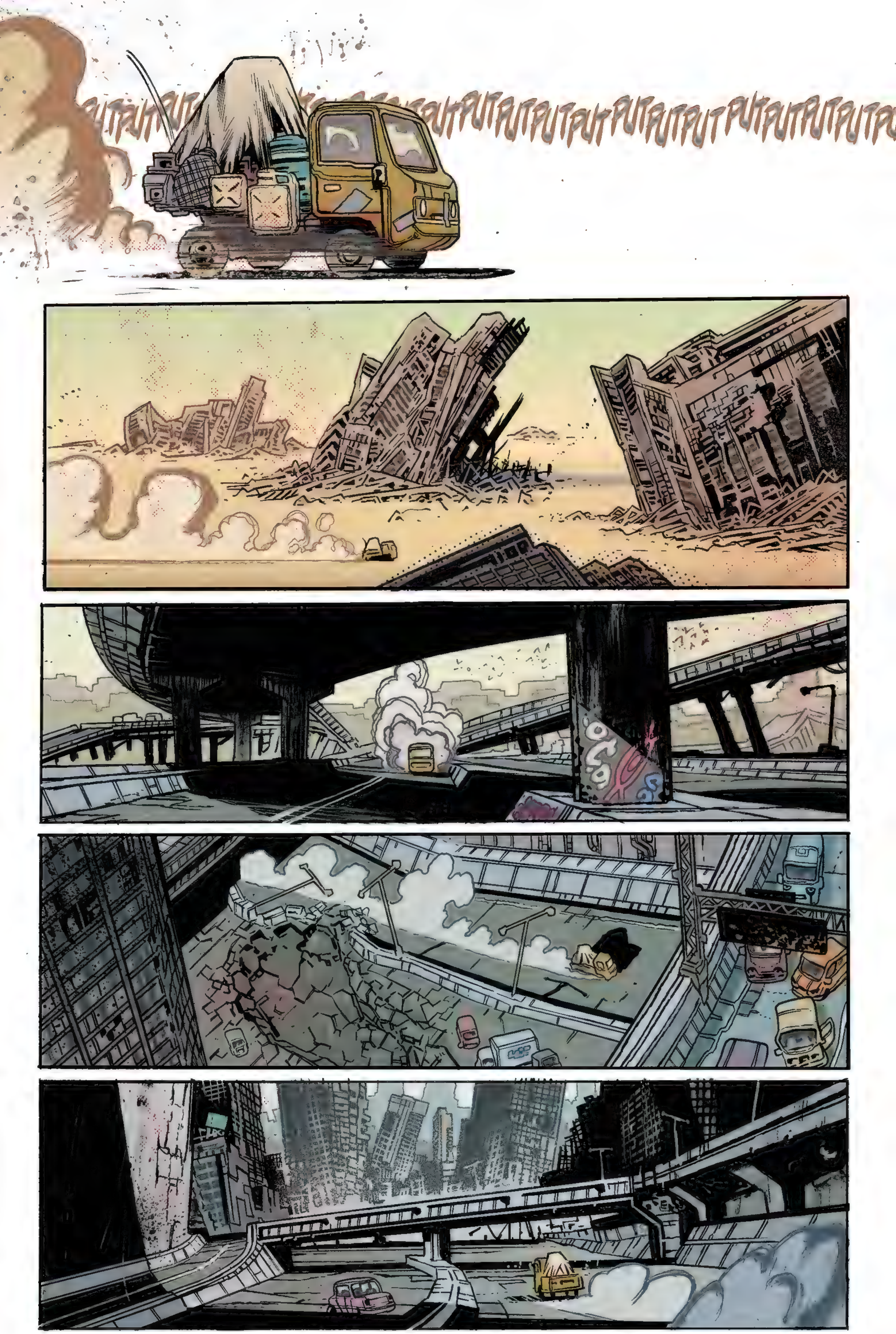

AVALON.

CAPITAL DE LA CIUDAD INUNDADA.

PUT PUT SQUEEK

VOY A INTERCAMBIAR ESTAS PARTES.

NO APARTES LA VISTA DEL CARRITO.

...

¿VOLVISTE?

EH...

EL PRECIO SON BATERÍAS. DEBES APORTAR LA ENERGÍA PARA TU ESTADÍA.

COMPLETAMENTE TÁCTIL E INMERSIVO. ES LA ÚLTIMA TECNOLOGÍA TRAÍDA DE LA FÁBRICA AL PIE DE LA CIUDAD.

MÁS REAL QUE LOS SUEÑOS... MÁS DIVERTIDO QUE LA REALIDAD... Y EL USUARIO TIENE TOTAL CONTROL.

PUEDO DARTE EL TOUR OTRA VEZ SI QUIERES.

PERO YA TE LO DIJE LA ÚLTIMA VEZ QUE VINISTE.

"SI TUVIERAS UN ***CUBO DE CAPACIDAD,*** PODRÍAS QUEDARTE INDEFINIDAMENTE".

YO...

¿ESAS SON TUS COSAS?

¿QUÉ?

OH.

¡OIGAN!

¡VUELVAN!

¡ACÁ!

... ODIS...

VOY A ASUMIR QUE ESTAS COSAS NO LES PERTENECEN. TAMBIÉN VOY A ASUMIR QUE NO VAN A UTILIZARLAS PARA TRATAR DE METERSE AL CULTO KAIJU. ¿CORRECTO?

LO SIENTO MUCHO.

¡NOAH, MUCHA-CHO!

¡NOS HONRAS CON TU PRESENCIA!

¿CUÁNTO TIEMPO HA PASADO? ¿TODAVÍA TE METES EN PROBLEMAS CON LOS DRONES A CONTROL REMOTO?

EL MAR-TILLO... ¿TIE-NES TÚ *MAR-TILLO?*

SÍ, LO DESEMPOLVÉ PARA LA OCASIÓN ESPECIAL DE HOY. NO ES QUE ESPERE QUE HAYA PROBLEMAS...

¿ES CIERTO...?

"¡LO ES, MUCHACHO! LUEGO DE SEMANAS DE EXCAVACIÓN, ENCONTRARON UNO DE ***SUS*** DIENTES ENTERRADO EN UN EDIFICIO".

"ES EL MATERIAL MÁS RESISTENTE QUE ESOS HERREROS HAYAN ENCONTRADO. DESCUBIERTO EN EL MOMENTO QUE MÁS LO NECESITÁBAMOS PARA FORJAR ARMAS PARA DEFENDERNOS".

"SETH Y YO LUCHAMOS COMO DEMONIOS PARA QUEDARNOS CON ESTE LUGAR".

"COMENZÓ COMO UNA PEQUEÑA SECTA DE OPOSITORES. PERO PRONTO SE NOS SALIÓ DE CONTROL".

"SETH RECORDABA BIEN EL SACRIFICIO DEL ULTRAMEGA. NO IBA A RENUNCIAR A NUESTRO HOGAR ANTE ESOS DEMENTES. HIZO LO NECESARIO PARA TRAER DIGNIDAD A ESTE BASURERO".

"LE DISTE ESPERANZA, NOAH. CON ESE DISFRAZ CASERO... NUNCA OLVIDARÉ ESOS RECUERDOS DE USTEDES JUNTOS".

POR LO MENOS NO TUVO QUE VER EN LO QUE SE CONVIRTIÓ AVALON... NUESTRAS FILAS MERMADAS, NUESTRA FRÁGIL TREGUA CON ESOS PAYASOS DEL KLAN KAIJU. CREO QUE LO MEJOR QUE PODEMOS ESPERAR...

... ES A NO DESMORONARNOS.

EEEEEEEEEEEE

¡AQUÍ VIENE!

¡EL DRON DE COMIDA!

¿LO VISTE VENIR DE LA CIUDAD?

CHOOM

CHOOM

CHOOM

CASI COMENZARON SIN NOSOTROS...

NO ME ENORGULLECE SER EL PORTADOR DE MALAS NOTICIAS...

...PERO FUE UNO DE ESOS DÍAS

ASÍ QUE ME PERDONARÁN SI SOY BREVE

LAS RACIONES DE ESTE AÑO PERTENECEN COMPLETAMENTE AL REINO KAIJU

RATION COLONY UNI

¡¿QUÉ?!

¡¿DE QUÉ DEMONIOS ESTÁ HABLANDO?!

JA JA JA JA JA JA JA JA JA JA JA JA JA JA JA JA

¡¿Y ODIS?!

¡¿CREES QUE TE VAS A LLEVAR LO NUESTRO...?!

¡VILLANO!

¡KABOOM!

¡¿... SIN UNA PELEA?!

QUIZÁ PODRÍAMOS CONVERSAR INCLUSO TÚ HAS DE PREFERIR UNA EXPLICACIÓN ANTES DE UN DERRAMAMIENTO DE SANGRE

DE CAMINO HACIA ACÁ NOS ENCONTRAMOS CON UNO DE LOS SUYOS. NOS FALTÓ AL RESPETO A AMBOS CON DOS VIOLACIONES A LA TREGUA

PRIMERO... APARECIÓ VESTIDO COMO SU DEMONIO CAÍDO

¡!

SEGUNDO... ASESINÓ A SANGRE FRÍA A UNO DE NUESTROS JÓVENES

¡!

¡JADEO!

NO PUEDE SER.

¡¿QUIÉN?!

EL COBARDE INTENTÓ DESTRUIR LA EVIDENCIA

PODRÍAMOS NEGOCIAR UNA INDULGENCIA

SI ALGUNO RECONOCE ESTAS PRENDAS

CLARO QUE SI NO ENTREGAN AL MUCHACHO, LAS CONSECUENCIAS SERÍAN PEORES QUE MORIRSE DE HAMBRE

¿Y BIEN?

NO NONO NONO NO.

¿QUIÉN PODRÍA SER?

¿QUÉ HACEMOS?

ESTOY... HAMBRIENTO.

YO...

HABLO POR AVALON CUANDO DIGO QUE...

SÉ QUIÉN ES...

EL... CHICO.

SU NOMBRE ES NOAH.

VIVE EN LA ESTACIÓN DE LA CARRETERA. PERO...

... ESTÁ EN LAS ESCALERAS DETRÁS DE MÍ.

PERFECTO

HAS TRASCENDIDO A TUS INSTINTOS HUMANOS PARA LOGRAR UN BIEN MAYOR

QUÉ ORGULLO

Y CLARO YA LO SABÍAMOS LA GRANDEZA DEL REINO KAIJU NUNCA DEPENDERÍA DE LA CONFESIÓN DE HUMANO ALGUNO

YA TENEMOS A UN PELOTÓN INTERCEPTANDO A SUS CÓMPLICES EN LA ESTACIÓN

¡BETH!

HOLA DE NUEVO.

MI QUERIDO Y DULCE REY APRECIARÁ ESTOS REGALOS. Y TÚ, PEQUEÑO NOAH, CUMPLIRÁS TU SUEÑO DE COMBATIR KAIJU EN EL KOLISEO.

EN VI- VO Y EN DI- RECTO.

¡ZAP!

LA ESTACIÓN.

¿LO GOLPEÓ?

¿CON UN *PIE*?

÷COF÷ RE-GRESAREMOS AL REINO.

÷TOS÷

POR FIN.

BEEP

BEEP

BEEP

BEEP

SIGUE: EL KOLISEO KAIJU.

¿CONQUE QUIERES SER GUERRERO?

[proyecto_[1.8]
[infinity_[2.1]

Apoyen a la industria comprando
cómics originales.

Y búscanos en facebook como:
INFINITY COMICS

--INFINITY CORPS

[corps._[0.X]
[comics_[0.X]

[infi_[1.8].....]
[nity_[2.1].....]

[Infinity_Cómics]